

## Erkundungsbogen BERGISCHES LAND (LEICHT)



Hallo!  
Ich bin Belinda und stehe hier in der Baugruppe „Bergisches Land“ oft im Sommer auf der Weide. Vielleicht trifft ihr mich hier oder habt mich schon auf eurem Weg durch das Museum anderswo gesehen.

Am Anfang der Baugruppe liegt rechts eine Streuobstwiese.



1. Schreibe 3 Obstbaumsorten auf.

-----  
\* Am Zaun sind Schilder befestigt, auf denen die Namen der Obstbäume stehen.  
Welcher Name hat dir besonders gut gefallen?





2. Was meinst du, warum dieser kleine Baum eingezäunt ist?

---

3. Auf einer Streuobstwiese gibt es auch ganz viele kleine Tiere. Suche sie in diesem Erkundungsbogen.



Auf der rechten Seite liegt das Haus aus Kalsbach. Geh hinein und sieh dich um.

4. Was fällt dir hier besonders auf?

---

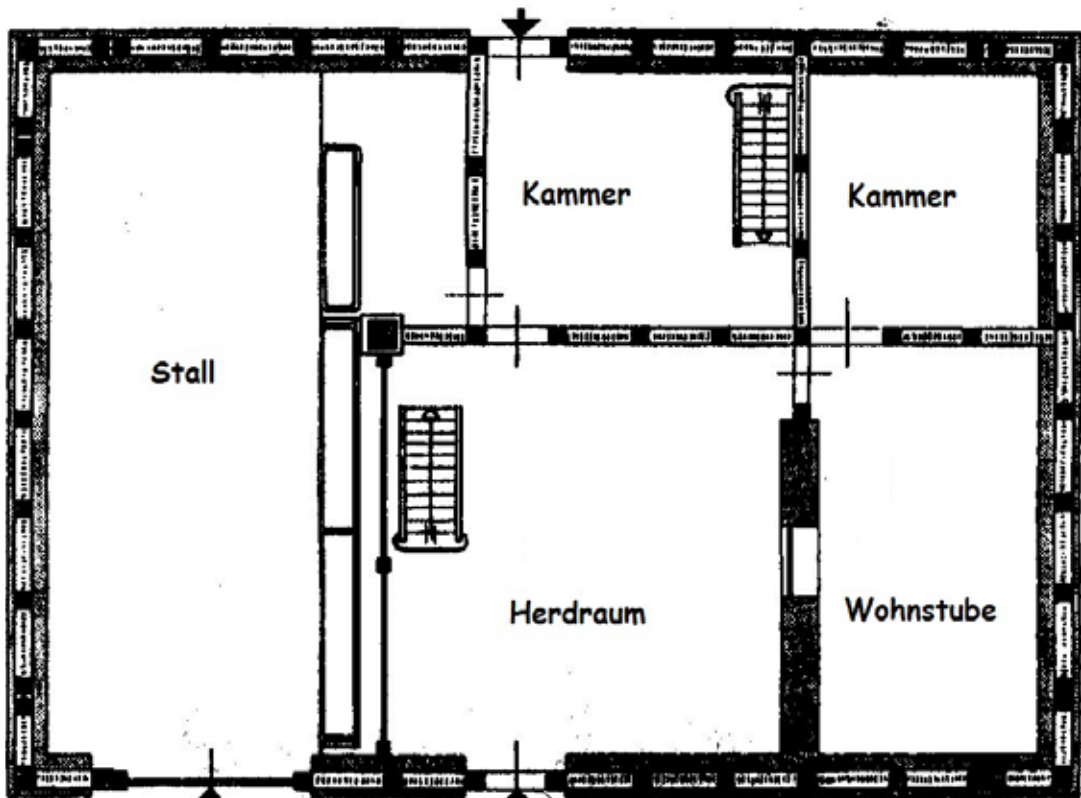

Das ist der Grundriss des Hauses.

5. Zeichne die Feuerstelle ein.

\* Zeichne Möbelstücke ein, die du in den Räumen siehst.



Das ist das Haus aus Eulenbruch. Geh hinein und sieh dich um.

6. Wenn du die Treppe hinauf gehst, findest du die Schlafzimmer. Wie viele Betten stehen hier?

-----

\* Kannst du erkennen, wie die Wohnstube beheizt wurde?

-----



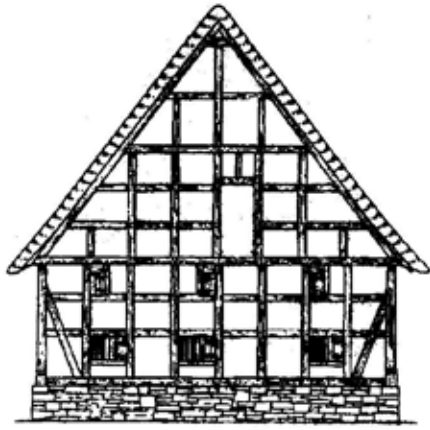

7. Zu welchem Haus in der Baugruppe gehört diese Hausseite?

-----



8. In jedem Dorf gab es früher einen Teich oder zumindest einen Bach. Warum?

-----  
-----  
-----



Im Haus aus Rhinschenschmidthausen kannst du eine Menge interessanter Dinge entdecken.

9. Welcher Gegenstand gefällt dir am besten?

-----  
-----  
-----

10. Versuche, das Muster des Fußbodens in den Kasten zu zeichnen.

[Empty rectangular box for drawing]





Das ist der Garnkasten aus Barmen- Öhde. Darin wurden Garne zum Weben aufbewahrt.



11. Sieh dir das Dach an. Was ist anders als bei den anderen Häusern dieser Baugruppe?

---

---

---



Am Ende der Baugruppe steht das Mannesmann-Haus. Es sieht ganz anders aus als die anderen Häuser in der Baugruppe.

12. Nenne drei Unterschiede zu den anderen Gebäuden.

---

---

---

\* Was meinst du, was das für Menschen waren, die hier gelebt haben?

---

---





Und?  
Hast du mich  
gefunden? Wenn  
nicht, dann such mich  
doch in den anderen  
Baugruppen!

13. Wie viele kleinen Tiere hast du im Erkundungsbogen gefunden? \_\_\_\_\_

\* Welche der Tiere kennst du?

\_\_\_\_\_  
\_\_\_\_\_



14. Belinda steht in der Baugruppe \_\_\_\_\_.

15. Hat dir in der Baugruppe etwas besonders gut gefallen? Schreibe es auf oder male ein Bild.



Wenn du die Fragen bearbeitet hast, gib den Erkundungsbogen deiner Lehrerin oder deinem Lehrer, damit sie /er ihn überprüfen kann. Vielleicht hast du dir eine kleine Belohnung verdient, die du dir in der Handlung holen kannst.